

**XERIFE**  
**GOLDEN gel**  
Baraticida

**O poder do Indoxacarbe  
é como arma do agente secreto,  
elimina até os focos mais difíceis.**



- ★ **Combinação inteligente de um moderno ingrediente ativo com substâncias altamente atrativas para baratas.**
- ★ **Diferente dos inseticidas tradicionais, o Indoxacarbe é um pró-inseticida que age essencialmente por ingestão, sendo bioativado no trato gastrointestinal das baratas.**
- ★ **Possui ótimo efeito de transferência.**
- ★ **Possibilita maior segurança e eficiência nas aplicações, mesmo em baixas concentrações.**
- ★ **Gel de coloração clara, com formulação estável, boa viscosidade e fácil ponto de corte.**
- ★ **Também permite aplicações através de pistolas aplicadoras.**
- ★ **Venda restrita a instituições ou empresas especializadas.**



# XERIFE

## GOLDEN gel

Baraticida

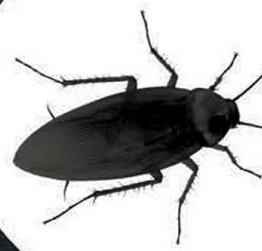

**Marca Comercial:** XERIFE GOLDEN GEL BARATICIDA

**Registro no MS:** 3.3428.0028.001-7

**Ingrediente Ativo (nome comum):** Indoxacarbe

**Ingrediente Ativo (nome químico):** methyl(S)-N-[7-chloro-2,3,4a,5-tetrahydro-4a-(methoxycarbonyl) indeno[1,2-e] [1,3,4]oxadiazin-2-ylcarbonyl]-4'-(trifluoromethoxy)carbanilate

**Nº CAS:** 173584-44-6

**Concentração de Ingrediente Ativo:** 0,6000% p/p

**Formulação:** Gel

**Grupo Químico:** Oxadiazina

**Classe:** Inseticida

**Apresentações:** Caixa com 4 seringas de 30g cada.

**Fórmula Bruta:** C<sub>22</sub>H<sub>17</sub>ClF<sub>3</sub>N<sub>3</sub>O<sub>7</sub>

**Fórmula Estrutural:**

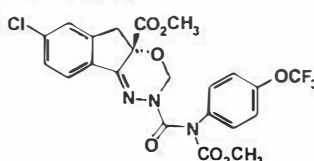

### BIOENSAIO DE NECROFAGIA (TRANSMISSÃO SECUNDÁRIA) SEM COMPETIÇÃO ALIMENTAR

Produto Comercial	24 horas	48 horas	72 horas
<b>Xerife Golden</b>	<b>58%</b>	<b>86%</b>	<b>92%</b>
Produto Padrão (mesmo ativo)	58%	84%	88%
Produto Padrão	40%	54%	58%
Testemunha	0%	0%	0%

Fonte: 2017 - Instituto Biológico - SP.



Não apresenta escorrimento ou separação da fase líquida/oleosa. Apresenta aplicações uniformes e contínuas (gotas e filetes), caracterizando a qualidade da formulação gel.  
Fonte: Instituto Biológico

**Instruções de Uso:** Xerife Golden Gel Baraticida é indicado para o controle de baratas (*Blattella germanica* e *Periplaneta americana*).

**Modo de aplicação:** Xerife Golden Gel Baraticida é um produto de pronto uso. Pode ser aplicado de 2 maneiras:

- 1 Embalagem aplicadora:** retirar a tampa da seringa e colocar a agulha aplicadora e o êmbolo. Pressionar levemente o êmbolo, depositando gotas ou filetes do produto nos pontos onde as baratas se abrigam e/ou transitam.
- 2 Pistola aplicadora:** o produto também pode ser aplicado através de pistola aplicadora. Para isto basta destampar a seringa, colocar a agulha, acoplar à pistola e puxar o gatilho levemente, de maneira a produzir pequenas porções que devem ser depositadas na forma de gotas ou filetes, conforme a experiência do aplicador. Estas gotas ou filetes devem ser aplicados sempre onde as baratas se abrigam e/ou transitam.

**Locais de aplicação:** Cozinhas industriais e domésticas, frigoríficos, laticínios, fábricas de bebidas, fábricas de rações, docerias, padarias, bares, restaurantes, hospitais, hotéis e outros. **Pontos de aplicação:** Frestas, fendas, rachaduras, fogões, fornos, estufas, móveis, coifas, equipamentos elétricos e eletrônicos, caixas de força, divisórias, prateleiras, etc.

**Outros pontos de aplicação:**



#### INFORMAÇÕES PARA USO MÉDICO

**Grupo Químico:** Oxadiazina

**Nome comum:** Indoxacarbe

**Antídoto:** não tem antídoto específico / Tratamento sintomático

**Telefone de Emergência:** (19) 3523-2217

**Disque Intoxicações ANVISA/RENACIAT:** 0800 7726001

#### TELEFONES DE EMERGÊNCIA

Comunique o caso e obtenha informações especializadas sobre o diagnóstico e tratamento através dos Telefones de Emergência.

#### PARA INFORMAÇÕES MÉDICAS:

Disque-Intoxicações: 0800-722-6001

Rede Nacional de Centros de Informações e

Assistência Toxicológica: RENACIAT ANVISA/MS

ASSISTÊNCIA TOXICOLÓGICA: 0800-0141149

#### VENDA RESTRITA A INSTITUIÇÕES OU EMPRESAS ESPECIALIZADAS. PROIBIDA A VENDA LIVRE.

Este produto é perigoso à saúde humana, animal e ao meio ambiente. Conserve fora do alcance de crianças e dos animais domésticos. Antes de usar leia atentamente as instruções do rótulo. Aplique somente as doses recomendadas. Utilize sempre os equipamentos de proteção individual. Nunca permita a utilização do produto por menores de idade. Descarte corretamente as embalagens.



Av. Antônio Bernardo, 3950 - Parque Industrial Imigrantes  
CEP: 11349-380 - São Vicente - SP  
Tel.: (13) 3565-1212 / 3565-1208 Fax.: 0800-556535  
www.bequisa.com.br / faleconosco@bequisa.com.br